

RED NATURA 2000 (ZEPA Y LIC) DE LA PROVINCIA DE SALAMANCA

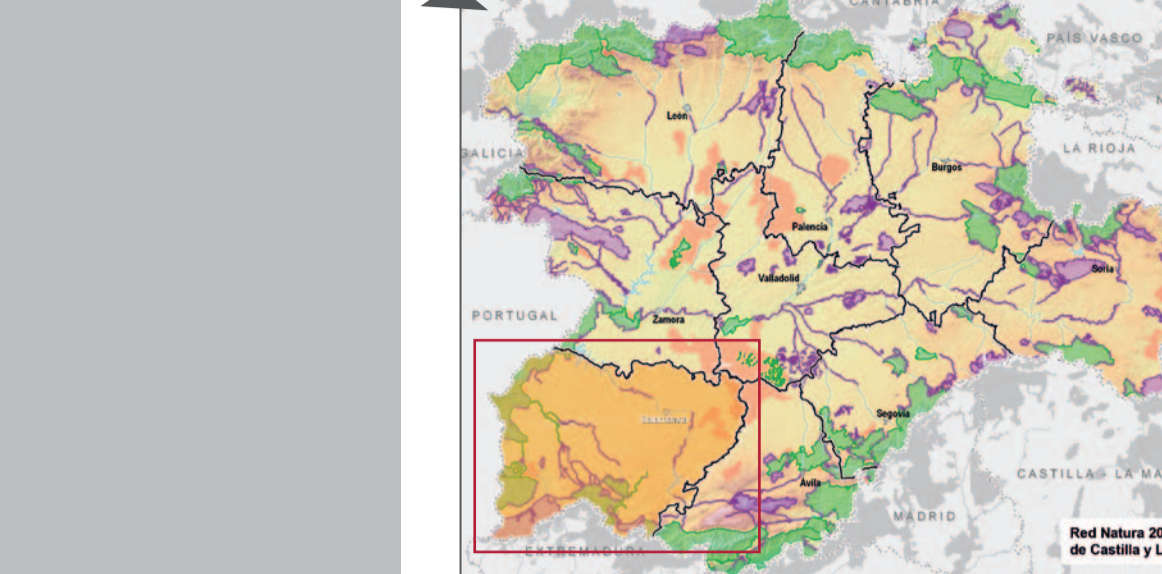

Dirección General del Medio Natural
 C/ Roberto Cortizo, 14. CP 47014 Valladolid.
 Tel.: 923 41 99 88
www.jcyl.es | espacios.naturales@jcyl.es
Servicio Territorial de Medio Ambiente de Salamanca
 C/ Villar y Macías, 1. CP 37002 Salamanca.
 Tel.: 923 296 026
 Edita: JUNTA DE CASTILLA Y LEÓN. Consejo de Medio Ambiente. © 2006.
 Maquetación: Nayara Estuá (www.nayara.es)
 Fotografías: Carlos Sánchez y otros

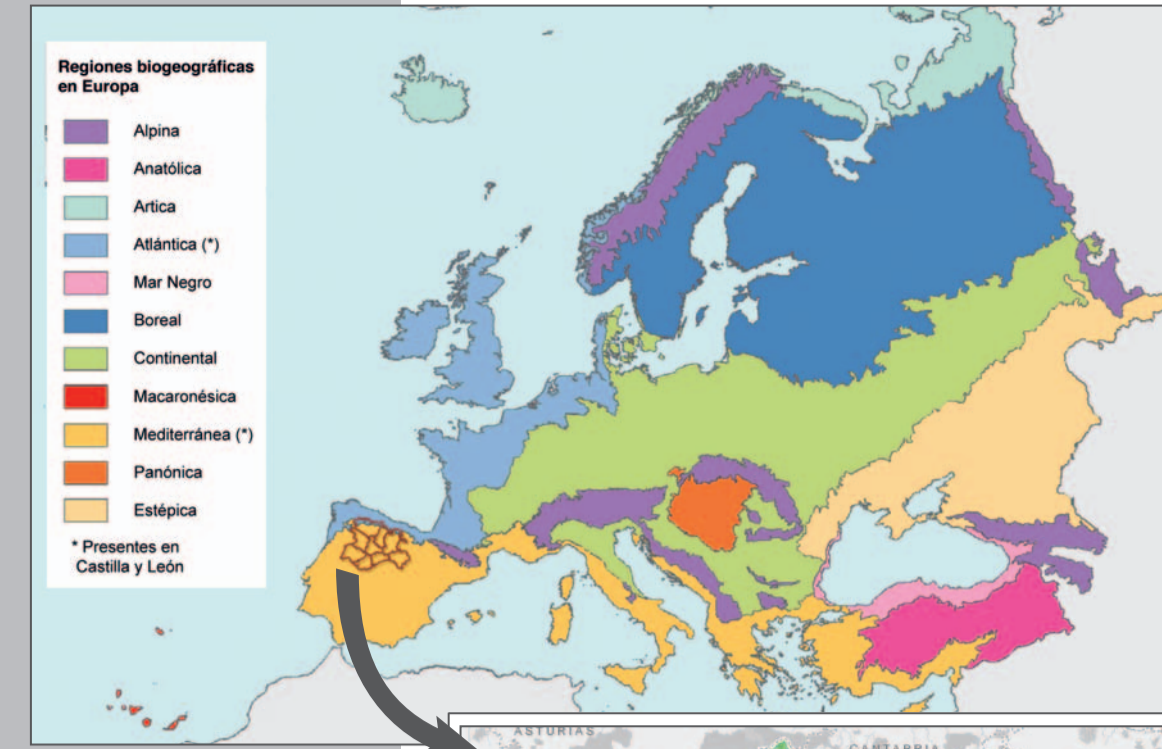
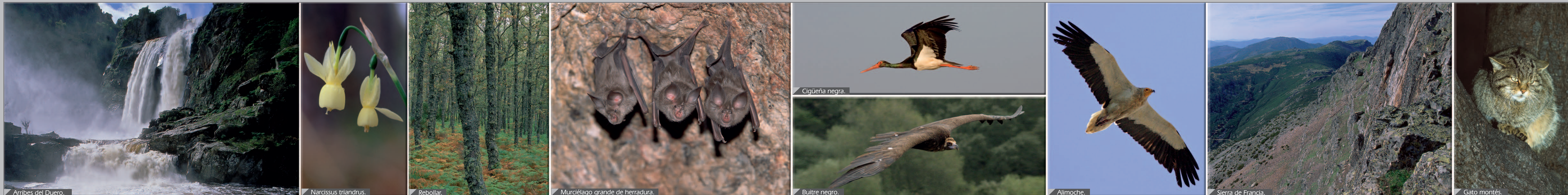

RED NATURA 2000
 Zona de Especial Protección para las Aves (ZEPA)
 Lugar de Importancia Comunitaria (LIC)
SALAMANCA

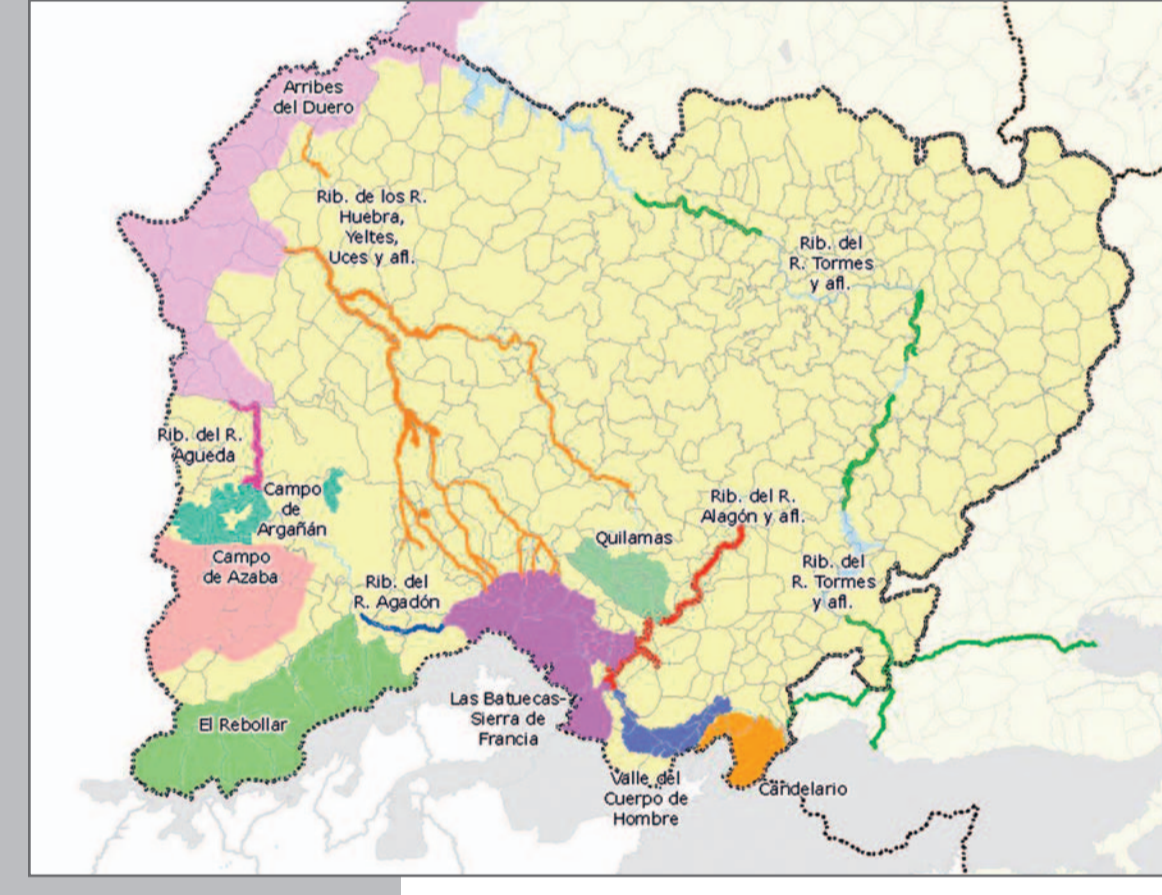
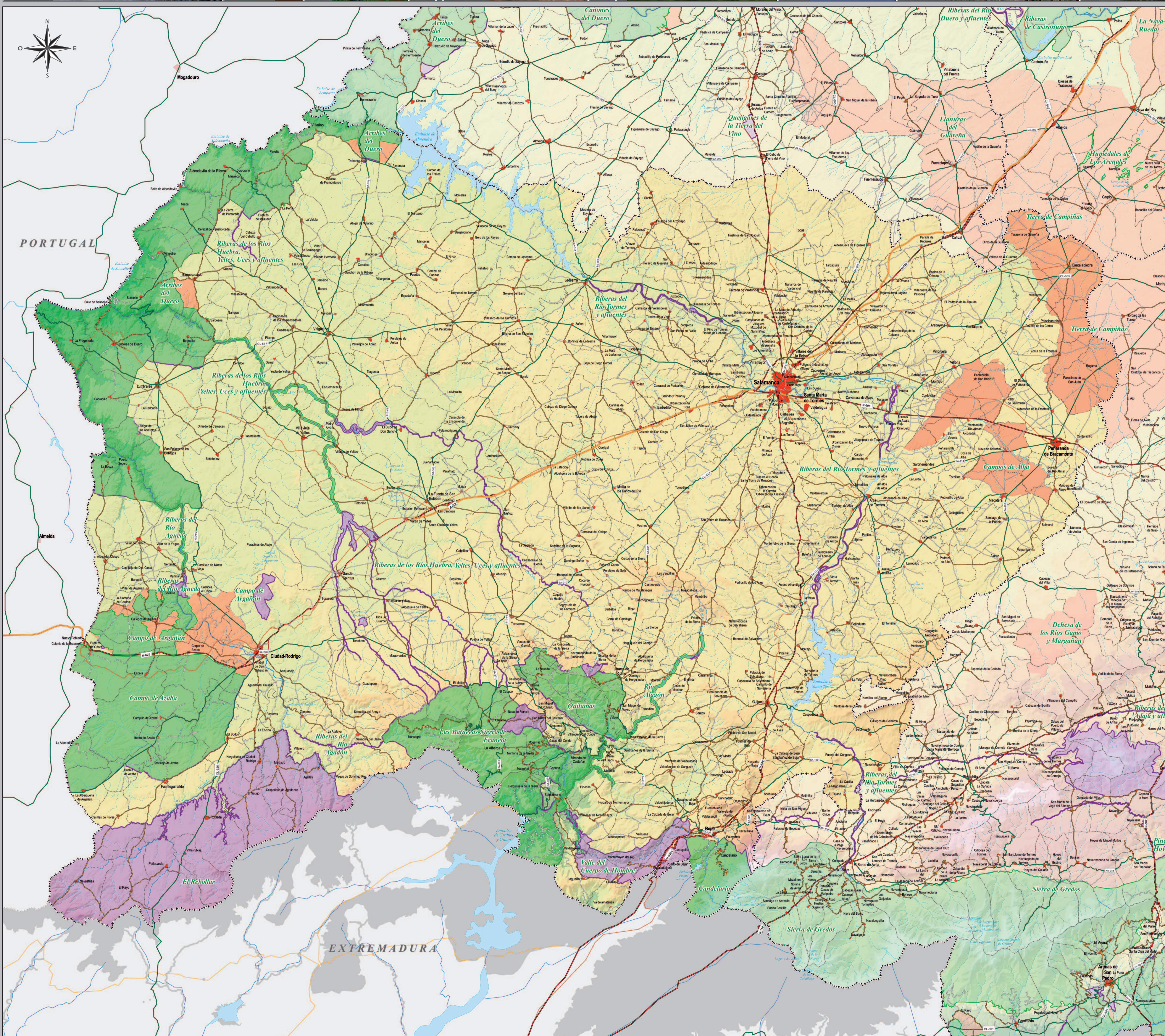
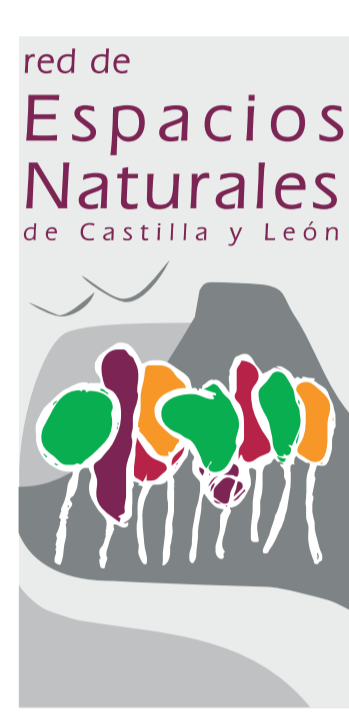

Red de LIC
 (Lugares de Importancia Comunitaria, futuras ZEC -Zonas de Especial Conservación-) de la provincia de Salamanca

Real Decreto 1997/1995, de 7 de diciembre, por el que se establecen medidas para contribuir a garantizar la biodiversidad mediante la conservación de los hábitats naturales y de la fauna y flora silvestres. (Disposición de la Directiva 92/43/CEE)

CODIGO	NOMBRE	SUPERFICIE (ha)	% en la provincia
E5415076	ARRIBES DEL DUERO	100.998,14	65
E5415078	CAMPO DE ARGANÁN	3.722,49	100
E5415079	CAMPO DE AZABA	3.608,54	100
E5415010	CANDELARIO	8.919,06	100
E5415032	EL REBOLLAR	4.981,13	100
E5415017	LAS BATUECAS-SIERRA DE FRANCIA	31.801,91	100
E5415018	GUILAMAS	1.965,04	100
E5415006	RIBERAS DE LOS RÍOS HUEBRA, YELES Y afluentes	4.743,37	100
E5415025	RIBERAS DEL RIO ALAGÓN	86,55	100
E5415008	RIBERAS DEL RIO AGÜEDA	934,28	100
E5415012	RIBERAS DEL RIO ALAGÓN Y afluentes	1.721,49	100
E5415085	RIBERAS DEL RIO TORMES Y afluentes	1.834,49	73
E5415012	VALLE DEL CUERPO DE HOMBRE	6.649,34	100

Red de ZEPA
 (Zonas de Especial Protección para las Aves) de la provincia de Salamanca

Directiva 79/409/CEE del Consejo, de 2 de abril de 1979, relativa a la conservación de las aves silvestres

CODIGO	NOMBRE	SUPERFICIE (ha)	% en la provincia
E5000118	ARRIBES DEL DUERO	107.041,61	66
E5000018	CAMPO DE ARGANÁN	17.303,97	100
E5000020	CAMPO DE AZABA	36.495,86	100
E5000039	CAMPOS DE ALBA	15.443,38	100
E5415006	CANDELARIO	7.957,06	100
E5415005	LAS BATUECAS-SIERRA DE FRANCIA	30.162,91	100
E5415029	GUILAMAS	1.926,02	100
E5000247	RIBERAS DE LOS RÍOS HUEBRA Y YELES	2.194,7	100
E5415087	RIBERAS DEL RIO AGÜEDA	934,28	100
E5000019	RIO ALAGÓN	2147,12	100
E5000024	TIERRA DE CAMPIÑAS	13.944,54	16

Estadística general

	Nº	Superficie (ha)	% de superficie provincial
ZEPA	11	214.013	17,33
LIC	13	229.879	18,61
NATURA 2000		279.267	22,61

RED NATURA 2000

- ZEPA y LIC
- ZEPA
- LIC
- ZEPA y/o LIC de otras Comunidades (Fuente: MIMAM 10/2003)

Núcleos de población

SALAMANCA

Capital provincial: Ciudad-Rodrigo

Núcleo de 20.000 a 5.000 hab.

Núcleo de 5.000 a 1.000 hab.

Núcleo de 1.000 a 500 hab.

Núcleo menor de 500 hab.

Vías de comunicación

- Autopistas, Autovías
- Red de Interés del Estado
- Red Regional
- Red Diputación
- Otras Redes Locales
- Ferrocarril

Límites administrativos

- Límite provincial
- Límite municipal

Hidrografía

- Embalses y lagunas
- Ríos principales

Escala: 1/200.000

Proyección UTM, Datum ED 1950, Huso 30

Año de edición: 2006